

**KONINKRIJK BELGIË - ROYAUME DE BELGIQUE -
KÖNIGREICH BELGIEN - KINGDOM OF BELGIUM**

BELGISCH WARMBLOEDPAARD v.z.w. B.W.P. / CHEVAL DE SANG BELGE a.s.b.l. C.S.B. / BELGISCHE WARMBLUTPFERD g.o.e. B.W.P.

Waversebaan 99 - 3050 Oud-Heverlee, België

BTW:TVA: BE 0410346424 - RPR LEUVEN - BANK/BANQUE IBAN BE40 7364 03684863 BIC code KREDBEBB
tel +32(0)16 479 980 fax: +32(0)16 479 985 e-mail: info@bwp.be / www.bwp.be

QUINTESSA DWERSE HAGEN

12/05/16

KREZIP DH x ELUNA VAN DE DWERSE HAGEN

UELN 056-002-W00314228

Datum van uitgifte /
Date d'émission /
Ausgabedatum /
Date of issue :

22/03/2017

De gevolmachtigde
van de vereniging /
Mandataire de l'association /
Verbandsbevollmächtigter /
Authorised agent for
the association :

Chipnummer - Numéro
de la puce - Chipnumber **981100004233282**

PASPOORT VAN EEN PAARDACHTIGE - GEREGISTREERD DOOR EEN ERKENDE VERENIGING
PASSEPORT POUR UN ÉQUIDÉ - ENREGISTRÉ PAR UNE ASSOCIATION AGRÉÉE
PFERDEPASS FÜR EQUIDEN - REGISTRIERT DURCH EINE ANERKANNTE VEREINIGUNG
PASSPORT FOR AN EQUINE ANIMAL - REGISTERED BY A RECOGNIZED ASSOCIATION



R. EERDEKENS
Secretaris BWP

SECTIE V

Certificaat van oorsprong / Certificat d'origine / Ursprungsnachweis / Certificate of Origin

Naam / Nom / Name / Name QUINTESSA DWERSE HAGEN	UELN 056-002-W00314228	Chipnummer/ Numéro de la puce/Chipnummer /Chipnummer 981100004233282
Geslacht / Sexe / Geschlecht / Sex Vrouwelijk, Femelle, Female	Kleur / Robe / Farbe / Colour VOS	Ras / Race / Rasse / Breed BELGISCH WARMBLOEDPAARD
Geboortedatum / Date de naissance / Geburtsdatum / Date of birth 12/05/16	Stamboekklasse / Classe dans le livre généalogique / Zuchtbuchcategorie / Studbook class Klasse I	Merriestam / Ligne de jument sport / Dameline / Mutterstam 22
Geboorteplaats / Lieu de naissance / Geburtsort / Place of birth Belgie	Commerciële naam / Nom commercial / Handelsname / Commercial Name	
Fokker(s) / Naaisseur(s) / Züchter / Breeder(s) BVBA DE DWERSE HAGEN, HAGEWEG 5, 2880 Sint-Katelijne-Waver	Eerste eigenaar / Premier propriétaire / First Owner / Erste Eigentümer BVBA DE DWERSE HAGEN, HAGEWEG 5, 2880 Sint-Katelijne-Waver	

Genetische vader / Père génétique / Genetischer Vater / Genetic Sire KREZIP DH 056-002-W00295966 / 2261 HGT G-LABEL	Grootvader / Grand-père / Großvater / Grandsire VA-VITE 02.08190 VA-VITE 999-999-W00258683 02.08190 / VHZ	HEARTBREAKER 89 4335 999-999-W00001568 / HGT 89.4335	NIMMERDOR 147 999-999-W00073083 / VRH
		RAPSODY(ROBICHON DE LA GUERIN) 999-999-W00250778 / ST 98.01855 STB	BACAROLE 999-999-W00119622 / VRM
	Grootmoeder/Grand-mère/Großmutter/ Granddam DOLCE VITA DOLCE VITA DH 056-002-W00213274 W-213274 / ST Elite	DARCO 056-002-W00001387 / HGT W-001387	LUGANO VAN LA ROCHE 999-999-W00001083 / HGT
		LAETITIA 056-002-W00093850 / ST W-093850	OCOUCHA 056-002-W00014829 / ST
		SAYGON 056-002-W00001191 / HGT	
		GONDOLA 056-002-W00064839 / ST	

Genetische moeder / Mère génétique / Genetische Mutter / Genetic dam ELUNA VAN DE DWERSE HAGEN 056-002-W00228464 W-228464 / VB	Grootvader / Grand-père / Großvater / Grandsire QUERLYBET HERO Q34591 QUERLYBET HERO 999-999-W00211730 Q34591 / 1810 HGT AMBASSADEUR	BALOUBET DU ROUET 89502905H 999-999-W00178998 / VRS 89 502 905 H	GALOUBET A 60011039J 999-999-W00062984 / VRH	
		NARCOTIQUE DE MUZE II 999-999-W00194376 / VRM N-31629	MESANGE DU ROUET 999-999-W00178996 / VRM	
	Grootmoeder/Grand-mère/Großmutter/ Granddam WITHNEY V D DWERSE HAGEN WITHNEY VAN DE DWERSE HAGEN 056-002-W00183745 W-183745 / ST P-E-label	CODEX 210230992 999-999-W00147447 / HGT 210230992	DARCO 056-002-W00001387 / HGT	QERLY CHIN 056-002-W00136323 / ST
		JADE DU RI D'ASSE 056-002-W00086246 / ST W-086246	CARTHAGO 210021987 999-999-W00147445 / VRS	IMKE 210045872 999-999-W00110001 / VRM
		FEO 312306380 999-999-W00001426 / HGT		
		ELIZE DE LAUZELLE 056-002-W00057885 / ST		

Naam van de instantie van afgifte / Nom de l'organisme émetteur /
Name der Ausstellungsstelle / Name of the issuing body

Belgisch Warmbloedpaard / Cheval de sang Belge /
Belgian Warmblood
Waversebaan 99
3050 Oud-Heverlee
België
+32(0) 16 47 89 80
info@bwp.be
www.bwp.be



Certificaat van oorsprong geldig verklaard op/
Certificat d'origine valide Ursprungsnachweis geprüft am/
Certificate of origin validated:

22/03/2018

Handtekening: (Naam (in hoofdletters) en functie van de ondertekenaar)/
Signature: (nom (en lettres capitales) et qualité du signataire)/
Unterschrift: (Name (in Großbuchstaben) und Amtsbezeichnung des Unterzeichners)/
Signature: (Name (in capital letters) and capacity of signatory)



DpB
DARTMOOR
PONY BELGIE
Stempel / Cachet / Stamp / Stempel

R. EERDEKENS
Secretaris BWP

SECTIE I - Deel A/Partie A/Teil A/Part A -
Identificatiegegevens/Données d'identification/Identifizierungsdetails/Identification details

Naam/Nom /Name/Name	QUINTESSA DWERSE HAGEN		
UELN:	056-002-W00314228	Soort/Espèce/Art/Species	BELGISCH WARBLOEDPAARD
Chipnummer/ Numéro de la puce/Chipnummer / Chipnumber	981100004233282	Geboortedatum/Date de naissance/Geburtsdatum/ Date of birth	12/05/16
DNA-code/code ADN/ DNA-code/DNA-code		Geboorteland/Pays de naissance/Geburtsland/ Country of birth	Belgie
Geslacht/Sexe/ Geschlecht/Sex	Vrouwelijk, Femelle, Female	Kleur/Robe/ Farbe/Colour	VOS - ALEZAN

Naam en adres van de persoon aan wie het document is afgegeven/
 Nom et adresse du destinataire du document/Name und Anschrift des Empfängers
 dieses Dokuments/Name and address of person to whom document is issued

Handtekening van de erkende persoon (naam in hoofdletters)/Signature de la personne qualifiée (nom en lettres capitales)/Unterschrift der qualifizierten Person (in Großbuchstaben)/Signature of qualified person (name in capital letters) - Stempel van de instantie van afgifte of de bevoegde instantie/Cachet de l'organisme émetteur ou de l'autorité compétente/Stempel der Ausstellungsstelle oder zuständigen Behörde/Stamp of issuing body or competent authority

BVBA DE DWERSE HAGEN
 HAGEWEG 5
 2860 Sint-Katelijne-Waver

R. EERDEKENS
 Secretaris BWP

Datum/Date/Datum/Date	Plaats/Lieu/Ort/Place
22/03/2017	Oud Heverlee

Aftekeningen/ Signalement/ Beschreibung/ Description

KOL WAARIN WERVEL OP DE ONDERSTE OOGLIJN DOORLOPEND IN BLES EINDIGEND IN VLEESVLEK TUSSEN BEIDE NEUSGATEN - LINKERVOORBEEN NIHIL - RECHTERVOORBEEN NIHIL - LINKERACHTERBEEN NIHIL - RECHTERACHTERBEEN WIT TOT OP DE KOGEL, WITTE HOEF — - 20/01/17

Deel B/Partie B/Teil B/Part B:
Schets / Graphique / Ab-
zeichen / Diagram

Microchip / Transponder

05611 00004233282

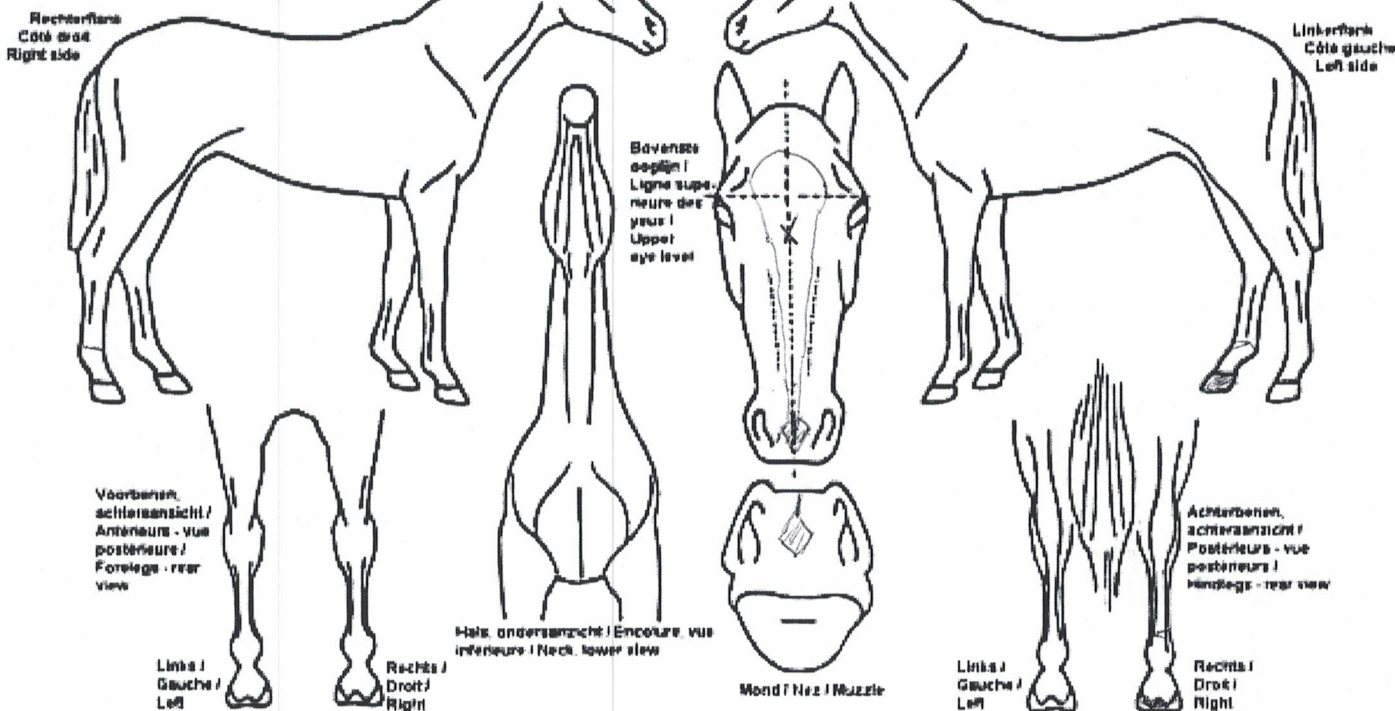

Dierenarts voor de chip / Vétérinaire pour la puce / Veterinarian for the transponder: Handtekening + stempel, datum / Signature + cachet, date / Signature + stamp, date	Identificeerder / identificateur / identifier Handtekening + stempel, datum / Signature + cachet, date / Signature + stamp, date	22/03/2017 R. EERDEKENS Secretaris BWP
--	---	--